

# LIFE EBRO RESILIENCE P1 (LIFE20 ENV/ES/000327): Gestión del riesgo de inundación mediante infraestructuras verdes y medidas de adaptación



Sanz Azcarate, Luis<sup>a</sup>; Clavijo Izquierdo, María José<sup>b</sup>; Montero García, Ana María<sup>c</sup>; Gargantilla Cañero, David<sup>d</sup>; Murillo Peñacoba, Eduardo<sup>e</sup>; Hernando Pascual, María Eugenia<sup>f</sup>

a Gestión Ambiental de Navarra - GAN-NIK, b Dirección General de Calidad Ambiental, Cambio Climático y Agua, Gobierno de La Rioja, c Área de Infraestructuras del Ciclo del Agua, Instituto Aragonés del Agua, d Área de Gestión Medioambiental, Confederación Hidrográfica del Ebro, e Subdirección de Medio Ambiente, Pesca e Ingeniería, TRAGSATEC, f Departamento de Desarrollo Rural y Medio Ambiente, Gobierno de Navarra. \*Autor para contacto: lsanzaz@gan-nik.es

Línea temática | D. Estructuras Hidráulicas (Soluciones Basadas en la Naturaleza).  
A Hidrología y Dinámica Fluvial.

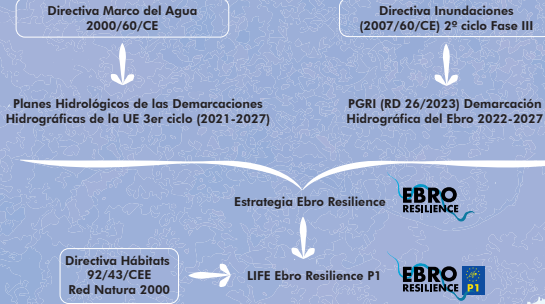

## EBRO RESILIENCE

Lucha contra las  
inundaciones

Nuevo modelo  
de gestión  
fluvial en tramo  
medio del Ebro

Resiliencia: Adaptación a través  
de medidas (3P+R)

- Prevención
- Protección
- Preparación
- Recuperación

## EBRO RESILIENCE P1

El **Programa LIFE** es el instrumento financiero de la Unión Europea dedicado, de forma exclusiva, al medio ambiente y a la acción por el clima.

De la unión de ambos nace el Proyecto  
**LIFE EBRO RESILIENCE P1**, con los siguientes objetivos:

Presupuesto 13.310.350 €  
Período ejecución 2021-2027  
Socios: CHE, GA, GLR, GAN, IAA, TRAGSA y TRAGSATEC

### ACCIÓN B1, Alfaro (La Rioja) Castejón (Navarra) Tramo combinado de actuaciones de restauración fluvial NWRM

Trabajos de recuperación del espacio fluvial a través de la eliminación y retiro de diques, y la restauración ambiental de tres meandros

- Disminución del riesgo de inundación en 500 ha de fincas agrícolas.
- Restauración de 45 ha de espacio fluvial.
- Restauración de 15 ha de bosques de ribera.
- Construcción de 2 cauces de alivio.
- Recuperación de 1 km de brazos de río.
- Eliminación de 1 ha de especies de flora exótica.

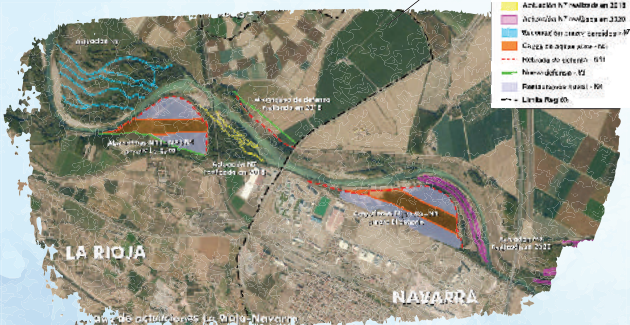
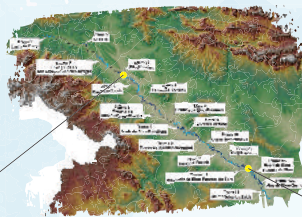

### ACCIÓN B2, Osera y Fuentes de Ebro (Aragón) Aumento de la resiliencia de la zona inundable ZAFL

Construcción de Zonas de Amortiguación de Flujo Lateral (ZAFL)

- Disminución del riesgo de inundación de 350 ha de fincas agrícolas.
- Recuperación de 15 ha de espacio fluvial.
- Restauración de 5 ha de bosques de ribera.
- Eliminación de 1 ha de especies de flora exótica.

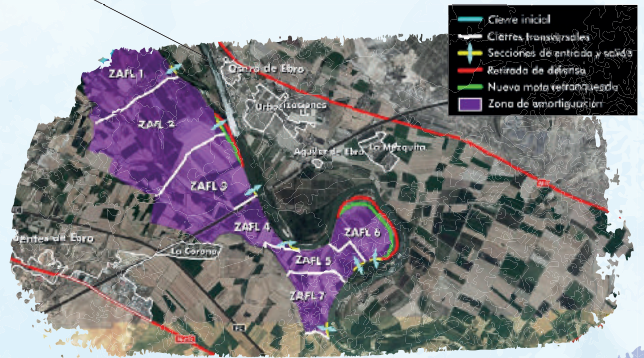

### ACCIONES D1 y D2 Comunicación, participación y divulgación

La participación activa de la población local es fundamental en los proyectos LIFE y es uno de los objetivos principales del Proyecto LIFE EBRO RESILIENCE P1

- 18 acciones informativas.
- 6 grupos de trabajo con población local.
- 2 foros locales de intercambio.
- Fortalecimiento de capacidades.
- 3 procesos deliberativos.
- Foro para la gestión de conflictos.
- Escuela de alcaldes.
- Página web.
- Redes sociales.



El Proyecto  
LERP1 en video



Resumen del Proyecto



Visita nuestra web



¿Qué son las ZAFL?