

ZARAGOZA Y EL EBRO

EXPERIENCIAS DEL PLAN DE RIBERAS

Francisco Pellicer

Profesor Titular de Geografía Física

Universidad de Zaragoza

JUSLIBOL

- Corta natural del meandro 1961
- Extracción de gravas
- Deforestación de los sotos. Ocupación del cauce por una finca agrícola protegida por motas.
- Recuperación a cargo del Ayuntamiento de Zaragoza: Parque natural urbano

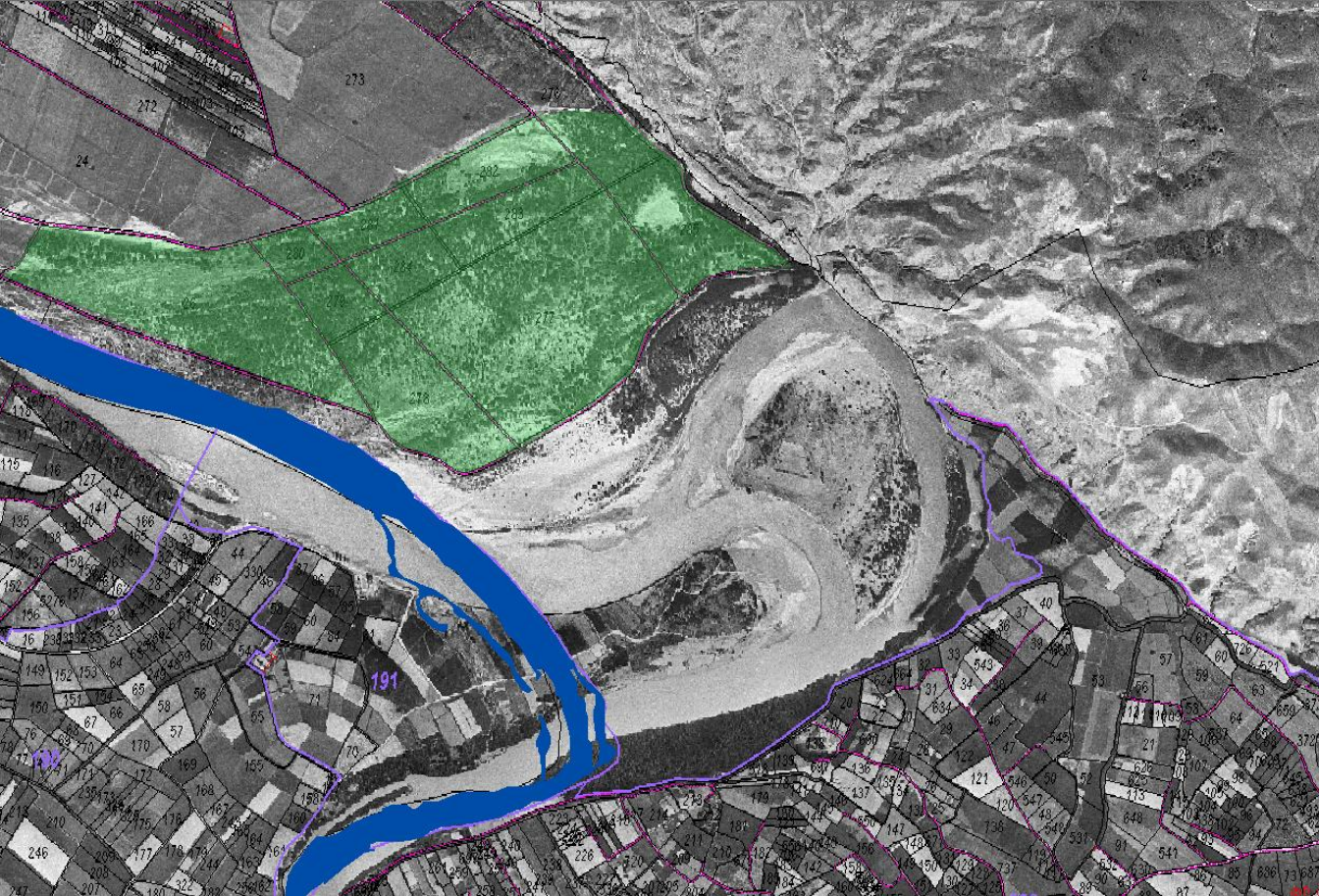

1956



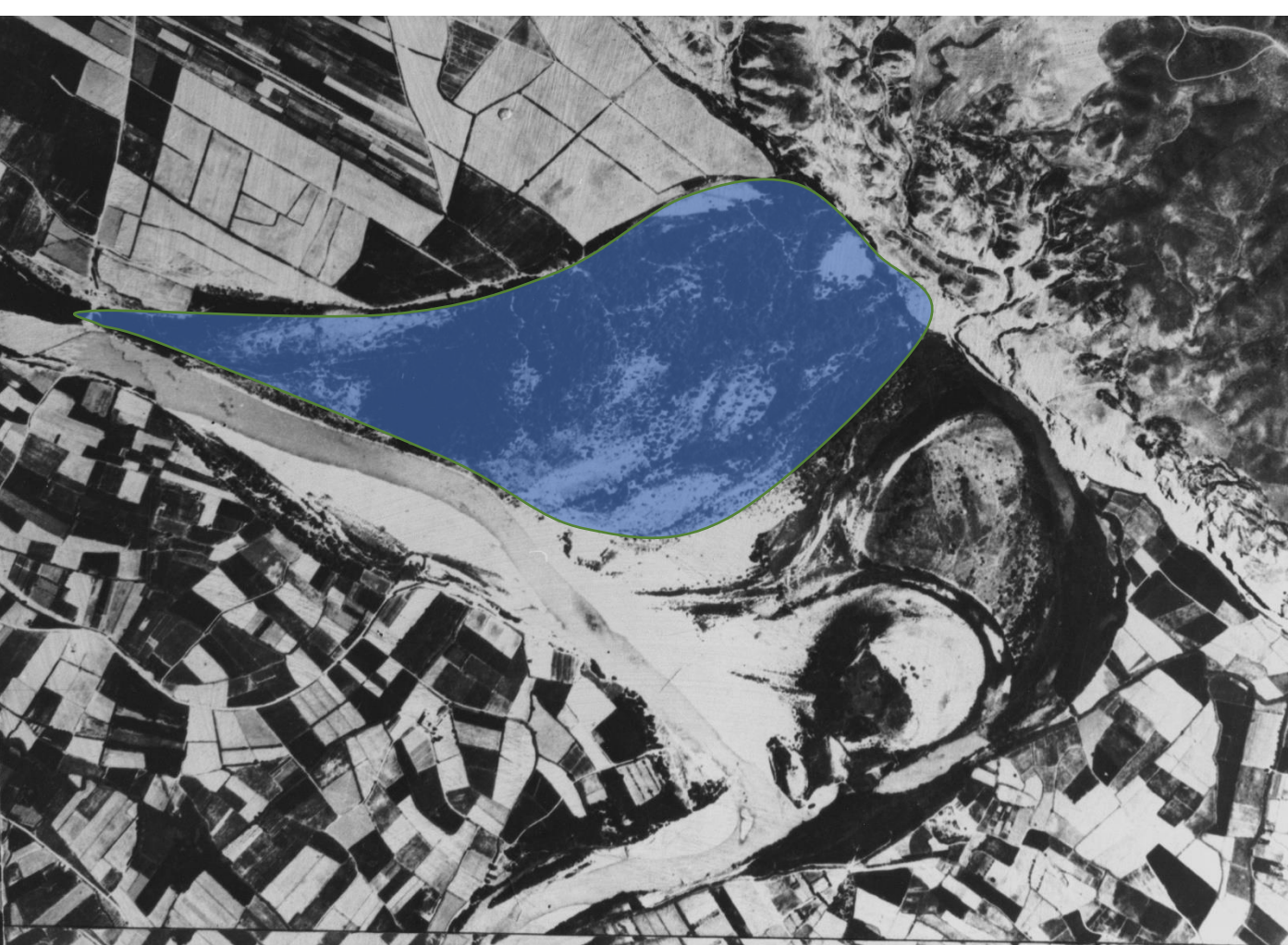

1965





RANILLAS

- Un parque urbano compatible con las inundaciones
- Consolidación de márgenes.
- Retranqueo de motas y ampliación de la sección hidráulica.
- Limpieza de márgenes
- Conservación de sotos
- Restauración de sotos





Mota U2. Parque del Agua





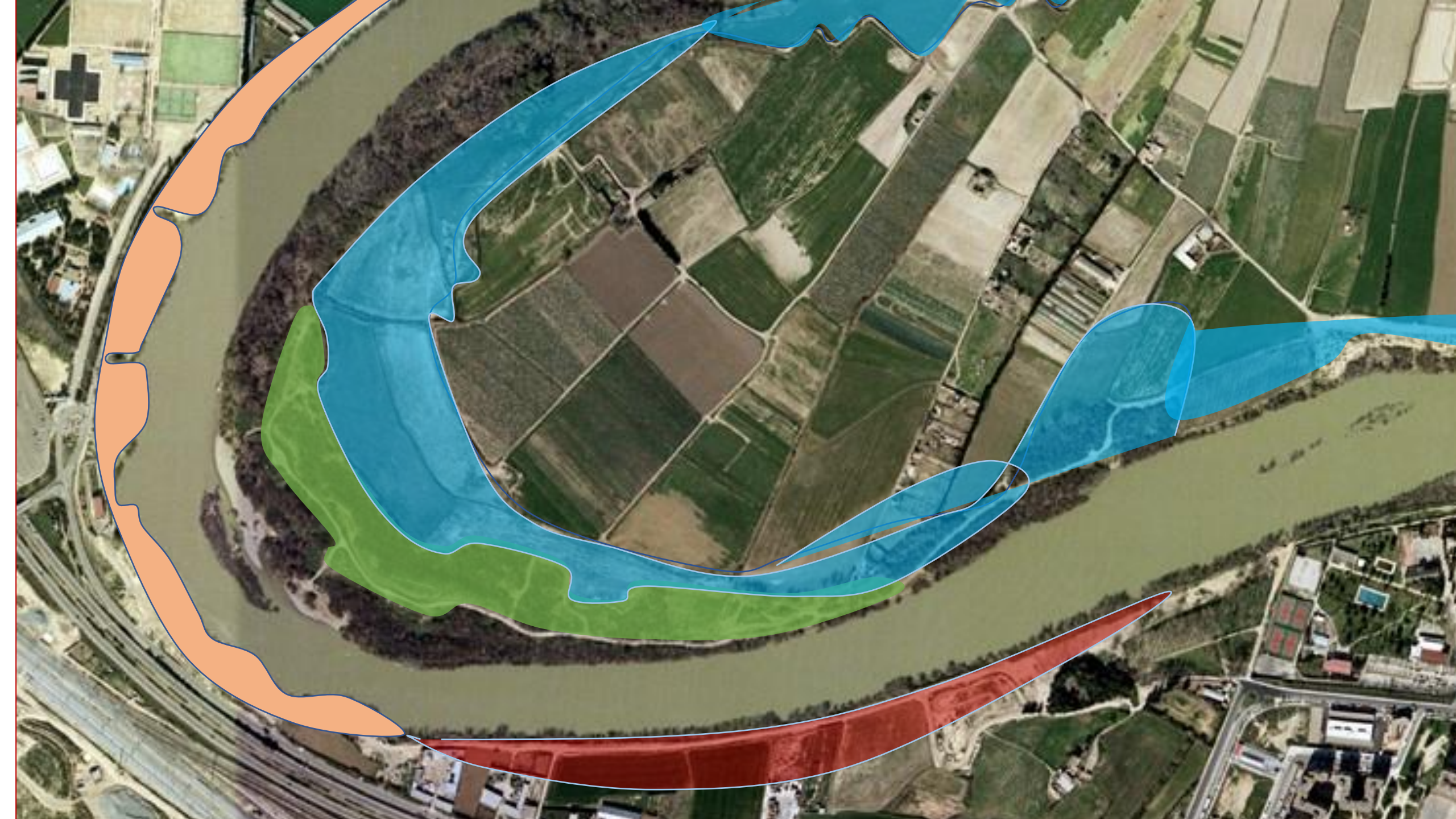







Muros de defensa para proteger la ciudad. Polifunción. Parque lineales.



Nivel de la avenida de 2015 en el ACTUR



El conflicto del dragado para la navegación fluvial



Dragado inicial canal navegación

septiembre 2007

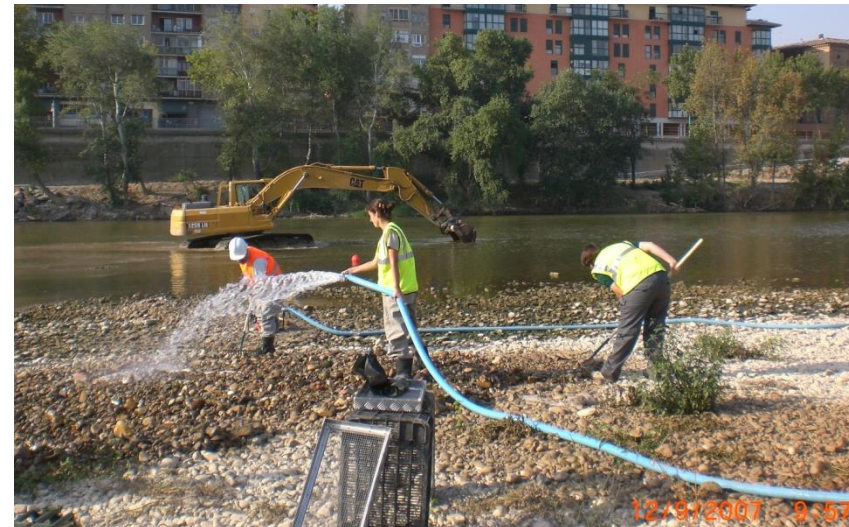

Canal de navegación

restitución abril-mayo 2010



La restitución tras las obras de los puentes.



